

8 a Versprijg 1:200

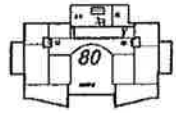
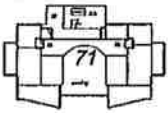

4 a Versprijg 1:200

Richard A. Smith
 Architect
 1234 Main Street
 New York, NY 10001
 Tel: (212) 555-1234
 Fax: (212) 555-5678
 www.rasmith.com

Richard A. Smith
 Architect

Copyright © 2001 Richard A. Smith
 All rights reserved.

Richard A. Smith
 Architect
 1234 Main Street
 New York, NY 10001
 Tel: (212) 555-1234
 Fax: (212) 555-5678
 www.rasmith.com

Richard A. Smith
 Architect
 1234 Main Street
 New York, NY 10001
 Tel: (212) 555-1234
 Fax: (212) 555-5678
 www.rasmith.com

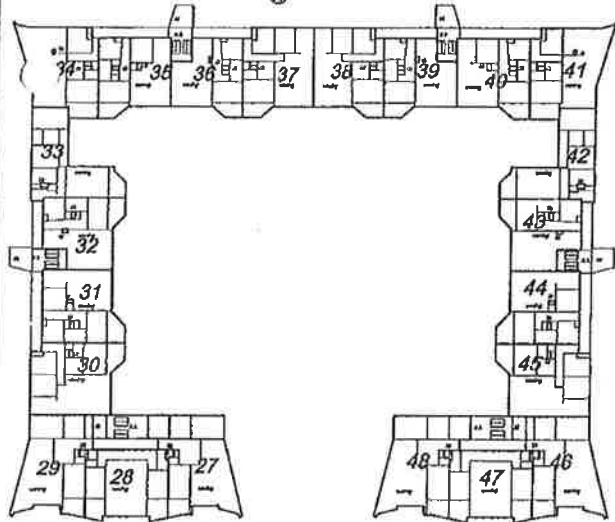

2 a Verkloping 1:200

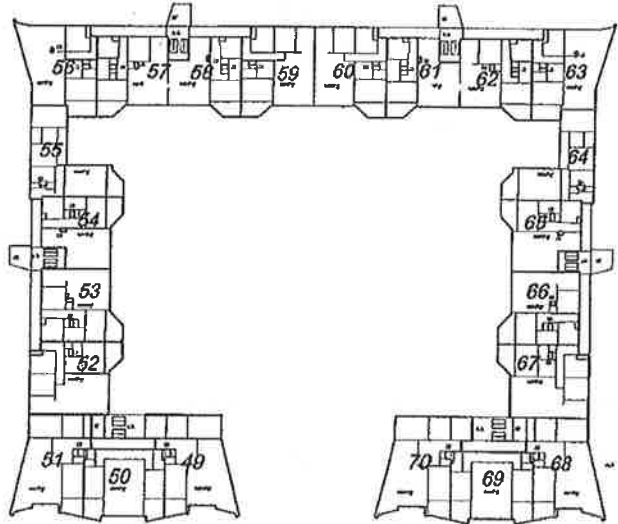

3 a Verkloping 1:200



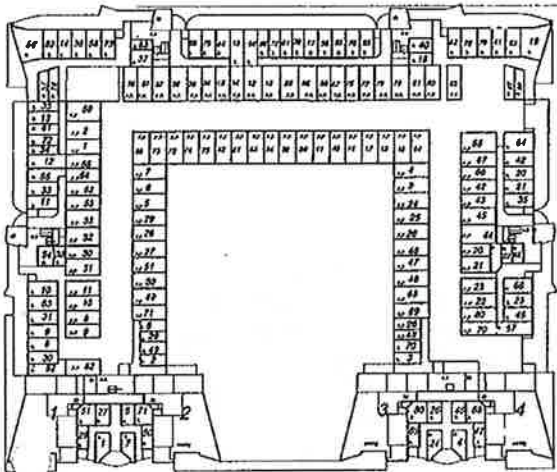

Figure 1000

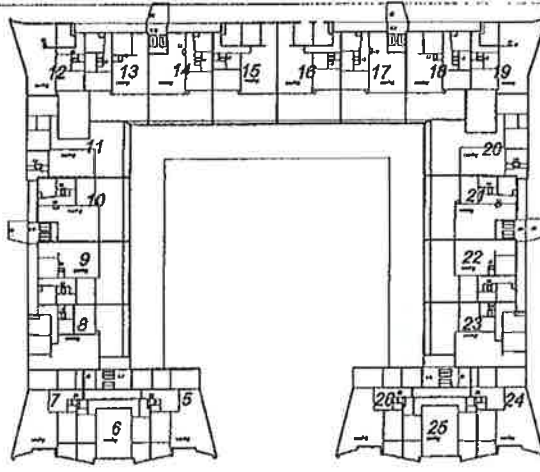

Figure 1001

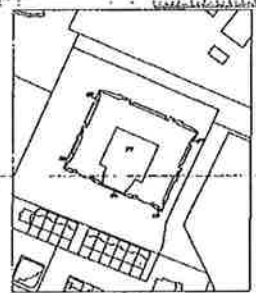
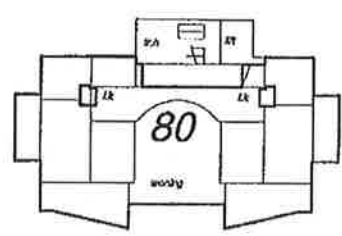
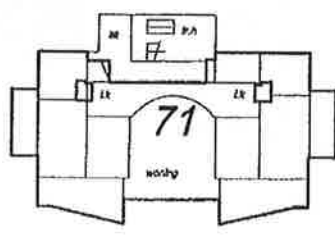
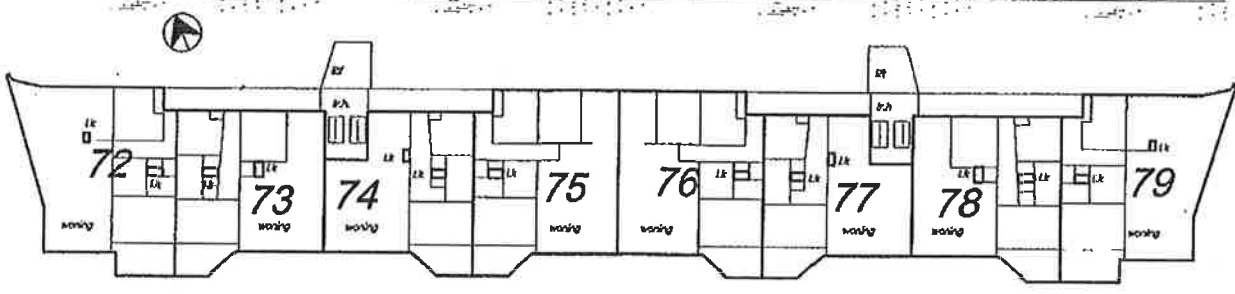

Figure 1002

Notes:
 1. This drawing is a preliminary plan and is subject to change without notice.
 2. All dimensions are in feet and inches.
 3. All areas are in square feet.
 4. All rooms are to be finished to the ceiling.
 5. All rooms are to be finished to the floor.
 6. All rooms are to be finished to the walls.
 7. All rooms are to be finished to the ceiling.
 8. All rooms are to be finished to the floor.
 9. All rooms are to be finished to the walls.
 10. All rooms are to be finished to the ceiling.

Architect: [Name]
 Date: [Date]

Project: [Name]
 Location: [Location]
 Scale: [Scale]
 Drawing No.: [Number]



4 e Verdieping 1:200

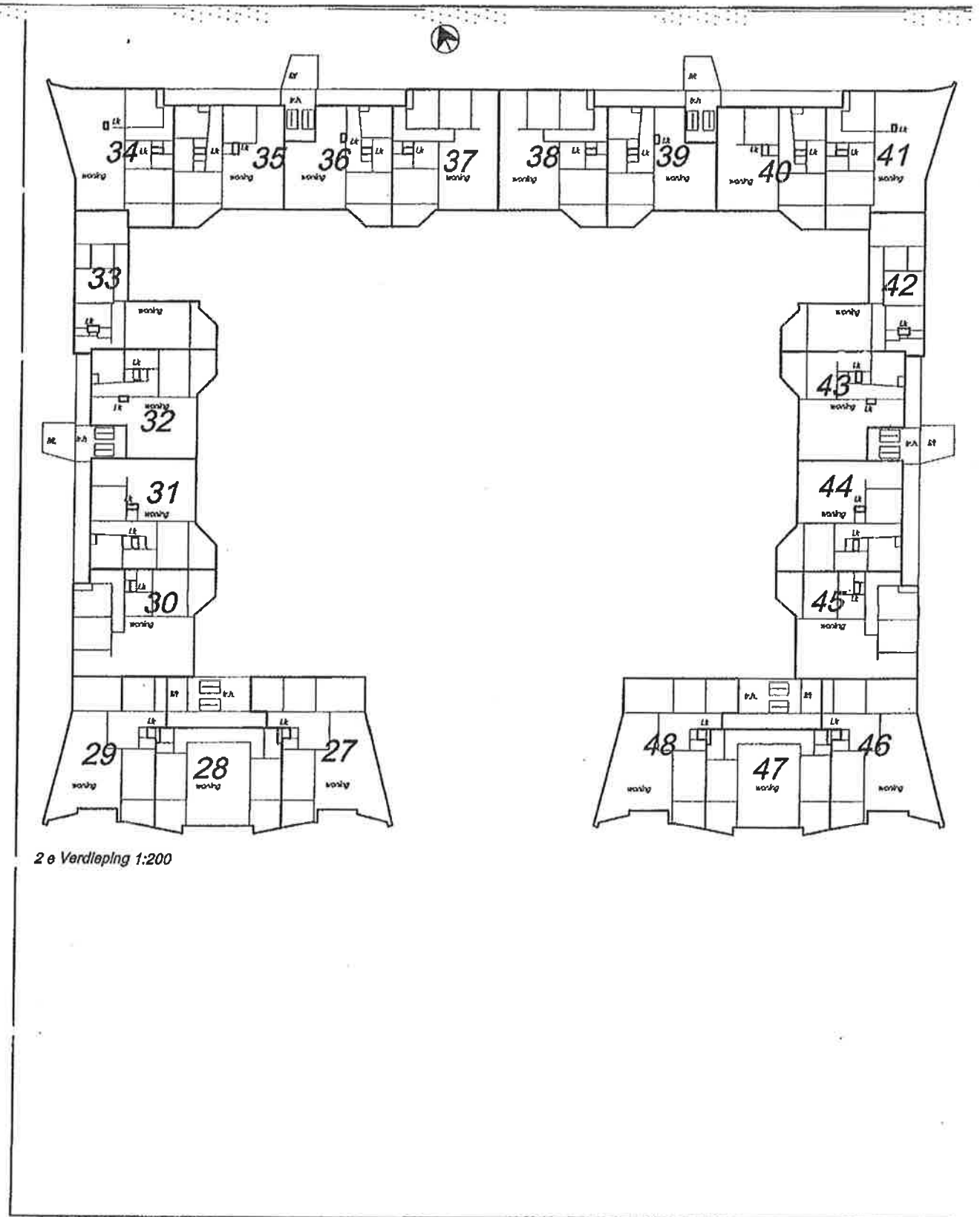

2 e Verdieping 1:200

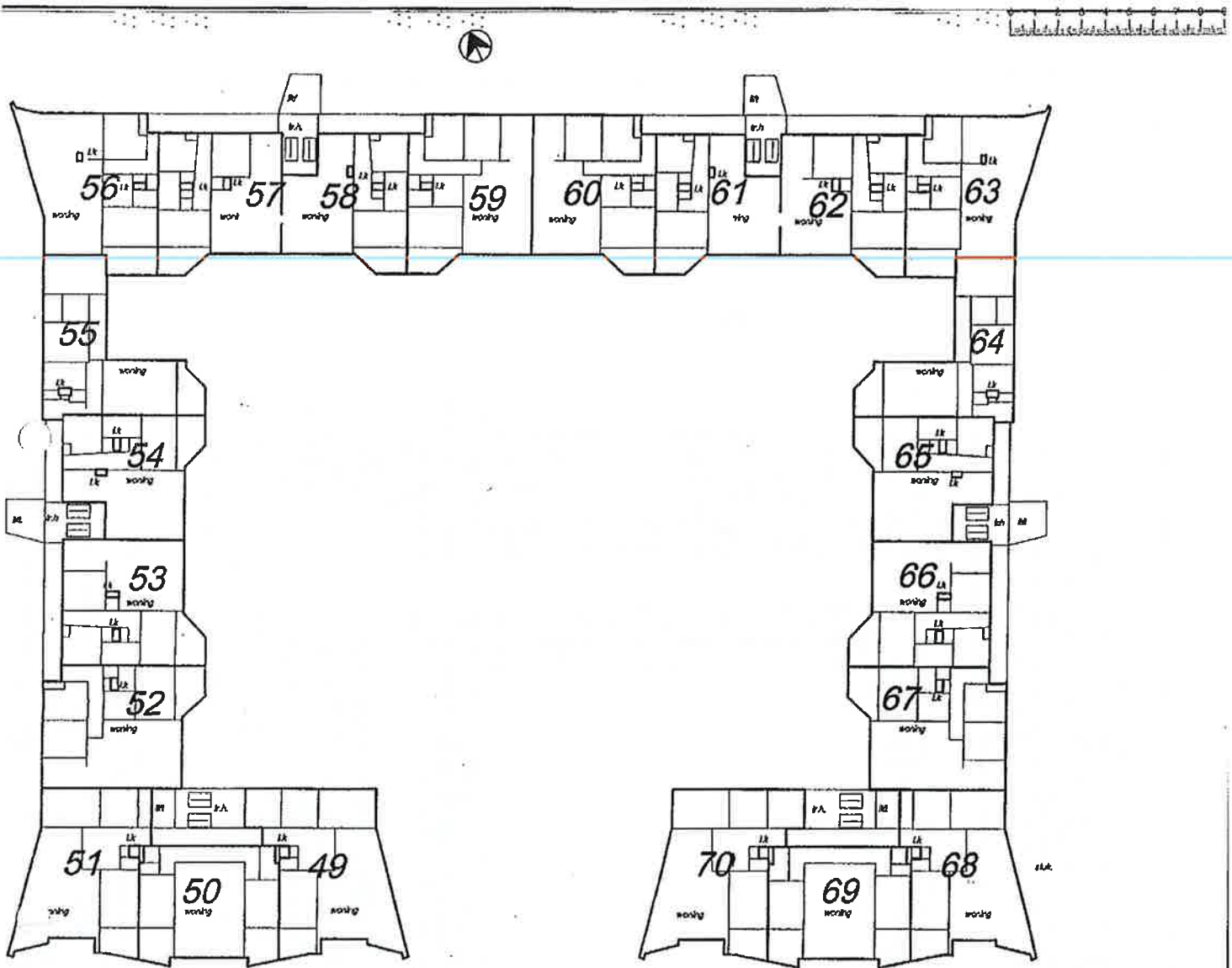

3 e Verdieping 1:200

tekening behorende bij tekening
 dok 18525 nr 31
 Teknr. 23565

Tekening bestaande uit 3 (drie) bladen.
 Blad 2

Voorgenomen splitsing in appartements-
 rechten van het kadastrale perceel.
 Gemeente AMSTERDAM Sectie AM
 No 572, 828 t/m 832
 De Notaris G. Strang
 De datum: 10 Oktober 2002

Gefeliciteerd, G. Strang
 Ondergetekende, bevoegdster van de Die voor het kadaster
 en de Openbare Registratie te Amsterdam, verklaart, dat voor
 het in de toelichting te bevestigen perceelnummer Gemeente Am-
 sterdam Sectie AM No 572, 828 t/m 832 een met 1:200 ge-
 maakte tekening is aangenomen.
 Amsterdam, afschrijft de ondergetekende.
 De bevoegdster voornemens (opdracht) J.H.A. van der
 Linden ontvanger
 tevens ontvanger van de tekening, welke
 is gemaakt met een alle kadastrale splitsing in appartements-
 rechten van het kadastrale perceel, welke tevens voor het, ter
 Gemeente Amsterdam, afschrijft de ondergetekende.
 Amsterdam, afschrijft de ondergetekende.
 Ondergetekende, N. G. van der Grinten, Notaris te Amsterdam, verklaart
 ondergetekende tevens mede- en afgestempeld met het
 afgeleverde afschrijft de ondergetekende.

Gefeliciteerd: 9-4-2
appart. hv
 15101 KORSUM
 15102 KORSUM
 15103 KORSUM
 15104 KORSUM

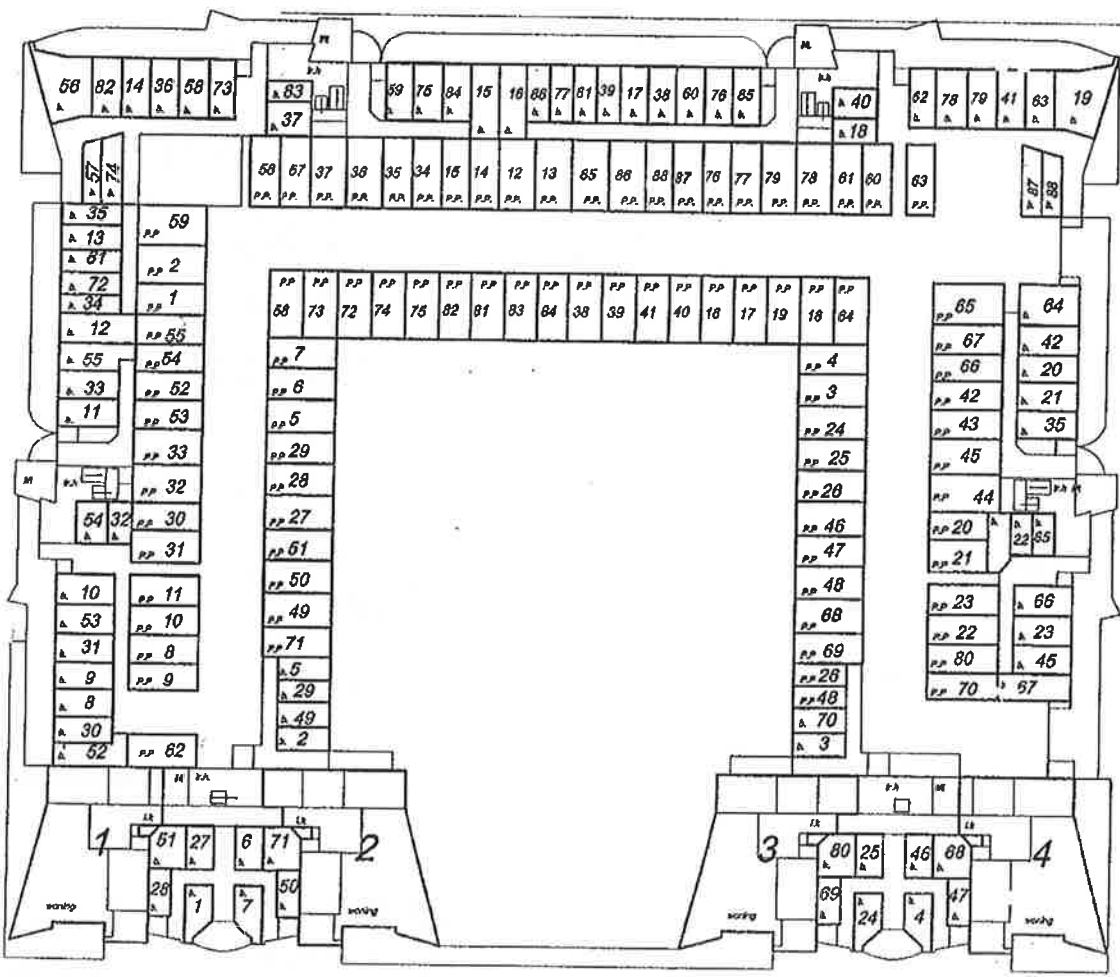

Begane grond 1:200

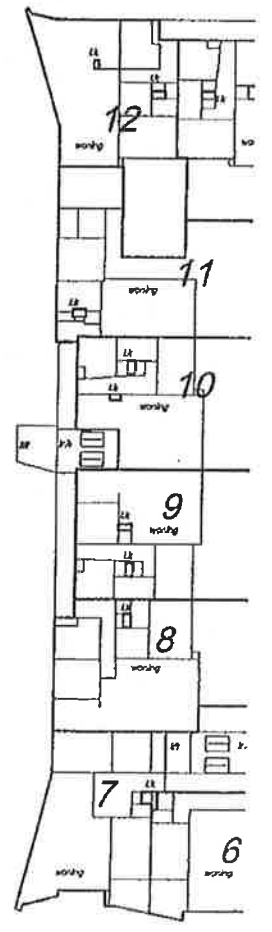

1e Vloerophg 1:200

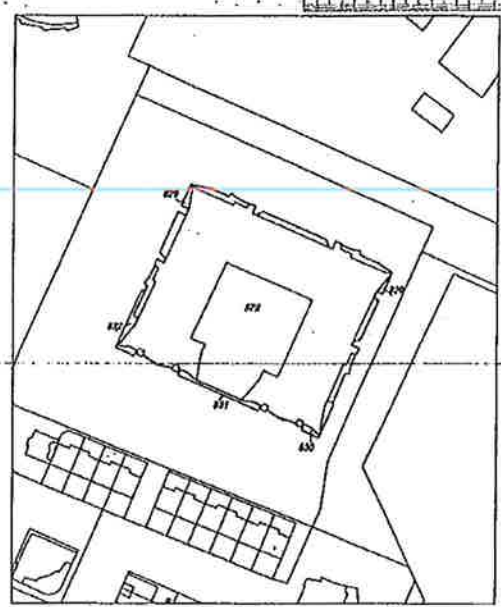
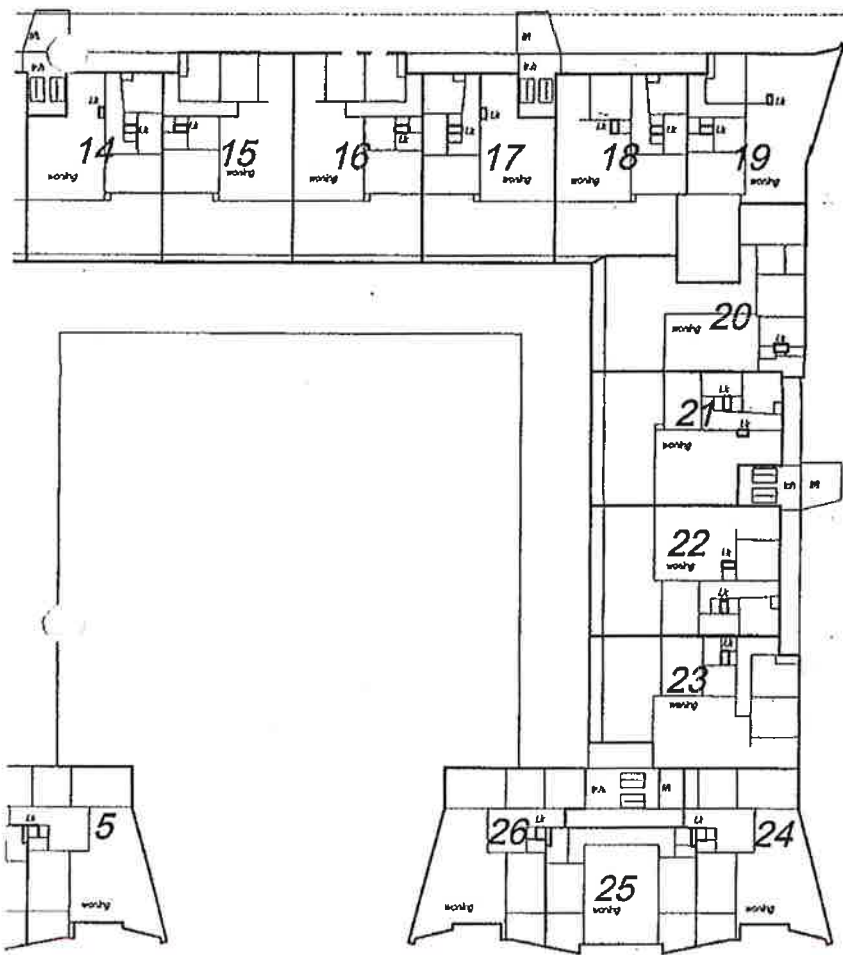

SITUATIE 1:1000
Gemeente AMSTERDAM Sectie AM
No 672, 828 t/m 832



Ontwerper: G. Strang
Ondergetuinde, bevoegd van de Dienst voor het kadaster en de Openbare Registratie te Amsterdam, verklaart, dat voor het in de splitsing te betrekken perceel Gemeente Amsterdam sectie AM nummers 872 en 828 tot en met 832 de complexaanduiding is: SIDA.
Amsterdam, 14 maart 2002, als over bijkomende bescheiden.
De bevoegde voorzitter (getuigen) J.H.C. van Aalst
juristisch vertegenwoordiger
LEIDDEGEBIEDSREGISTRARIE voor splitsingsaanvraag, welke gericht aan een als hijsende splitsing in appartementsrechten op gemeentelijk gebied heeft plaats en voor dit, ter Gerard Strang, notaris te Amsterdam verleden.
Amsterdam, 14 maart 2002, als over bijkomende bescheiden.
Ontwerper: G. Strang
Ondergetuinde, Mr. Gerard Strang, notaris te Amsterdam, verklaart dat voorstaand afschrift overeenkomstig is met een afschrift van het splitsingsplan betreffende de hijsende bescheiden etc.

splitsing betrekking tot beschrijving
deel 10525 nr. 31
Tek. nr. 23568

Tekening bestaande uit 3 (drie) bladen.
Blad 1

Vooropgenomen splitsing in appartementsrechten van het kadastrale perceel
Gemeente AMSTERDAM Sectie AM
No 672, 828 t/m 832
De Notaris: J. Strang
De datum: 10 oktober 2002

Gelinkt: 9-4-2, 23-7-2, 7-10-02
appart.
Eindafdeling B.
1121 BT AMSTERDAM
T 020 611 1111
F 020 611 1112

